APPUNTAMENTI

21 GIOVEDÌ

Teatro G.B. Pergolesi
www.fondazionepergolesispontini.com
tel. 0731 215643
JESI (AN) – P.zza della Repubblica 9

ore 21.15 ROMEO E GIULIETTA
Nati sotto contraria stella

To Be Or
www.myspace.com/tobeorcivitanova
Civitanova Marche (MC) - via Mazzini 47

MINIMAL HOUSE CON DJ KIKI
Sconto di 2 € su cocktail e birre medie per Universitari

22 VENERDÌ

Biblioteca La Fornace
www.fondazionepergolesispontini.com
tel. +39 0731 215643
Moie di Maiolati Spontini - AN

ore 21 ILIADE DI OMERO (L'ira, la vendetta, la pietà)
una lettura teatrale in 3 parti di Luca Violini

Il Libeccio
www.illibeccio.it - Tel. 071 7391897
Marcelli di Numana - Via Litoranea 213

Inviti e Info tavoli per tutte le discoteche
APERTO FINO A TARDA NOTTE

To Be Or
www.myspace.com/tobeorcivitanova
Civitanova Marche (MC) - via Mazzini 47

SILVANESTI Rock pop d'autore

Dazebao
www.dazebao.net
Ancona - Zone Palombare
Tel. 071 898081

AFROREMEMBER PARTY
CON DJ GIAMMA, CASTE, NIKO

23 SABATO

Teatro Valle
Tel. 0719499267 - tel. 0717451020
Chiaravalle (AN) - Corso Matteorri

ore 21.15 TREDICI A TAVOLA
di M.G.Sauvajon

Extra alternative club
www.extracinemusic.com
Recanati (MC) – Viale C. Battisti
Tel. 071 7576026

PETE AND THE PIRATES

Pininpero
Tel. 333/6504163
Porto Recanati (MC) - Zona Scossicci

Cena a tema" ROSSO E FRESCA-RELLI" su prenotazione
h 23 Conero Beat dj set + Guest dj da Rimini

Dazebao
www.dazebao.net
Ancona - Zone Palombare
Tel. 071 898081

"BIKERS NIGHT" CON DJ FLAVIO E LE "PUSSYCATS"

Pininpero
Tel. 333/6504163
Porto Recanati (MC) - Zona Scossicci

APERICENA A BUFFET DALLE 18 CON DJ SET

Il Libeccio
www.illibeccio.it - Tel. 071 7391897
Marcelli di Numana - Via Litoranea 213

Inviti e Info tavoli per tutte le discoteche
APERITIVO DALLE H 18,00

24 DOMENICA

Teatro del Canguro
www.teatrodelcanguro.it
tel. 07182805
Comune di Chiaravalle

ore 16.30 "ANCORA UN CAPPUC-CETTO ROSSO"

Palasport Fontescodella
www.lubevolley.it
Macerata - C.da Fontescodella

LUBE VOLLEY BANCA MARCHE –- COPRA BERNI PIACENZA
ORE 18

Teatro G. Spontini
www.fondazionepergolesispontini.com
tel. +39 0731 215643
Maiolati Spontini - An

ore 21 NON SVEGLIATE CECILE, È INNAMORATA! DI GERARD LAU-ZIER
CON ANTONIO CORNACCHIONE

25 LUNEDÌ

Teatro Comunale
www.fondazionepergolesispontini.com
tel. +39 0731 215643
Montecarotto (AN)

ore 21.15
STEFANO D'ANNA QUARTET
(sax tenore/soprano – chitarra – batteria – contrabbasso)
Le strade del JAZZ

26 MARTEDÌ

"Piazza del Papa"
Ancona – Centro storico
presso tutti i locali della piazza

18.30 - 21.30
FESTA UNIVERSITARIA
Aperitivo: 2 bevute birra/vino € 6

soppiatto.it

tovaglietta universitaria di informazione e intrattenimento

Fonte: www.flickr.com

a macchia d'olio

Sicurezza stradale.
Una strage: sessanta pedoni investiti ogni giorno sulle strade italiane. Non si hanno dati, invece, di cavalli, re, regine, torri e alfieri.

Settimanale gratuito :: Anno III :: numero 7 :: 21 Febbraio 2008

Il portale degli stage

Nasce StageAdvisor, il portale degli stagisti italiani. Il sito Internet (www.stageadvisor.it) permette di utilizzare le possibilità offerte dal web 2.0, facendo degli iscritti una parte attiva nel processo di scelta e selezione dello stage. Gli utenti potranno recensire la propria esperienza per condividerla, oltre a ricercare offerte di stage e tirocini formativi in tutta Italia e una serie di altre caratteristiche che lo rendono unico nel suo genere. Stageadvisor.it è una piattaforma dove cercare informazioni per compiere una scelta consapevole e aumentare le possibilità di trasformare uno stage in lavoro.

Fonte: www.stageadvisor.it

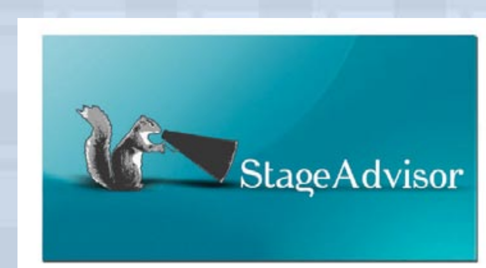

NEWS DALL'ERSU

ERSU ANCONA COMUNICAZIONE CODICE IBAN

A seguito delle nuove disposizioni normative in materia bancaria, gli studenti beneficiari di borsa di studio, che abbiano richiesto il pagamento a mezzo conto corrente bancario o di banco posta, sono tenuti a comunicare all'ERSU di Ancona il proprio codice IBAN al fine dell'emissione dei mandati di pagamento.

N.B.: nel caso tale comunicazione venga effettuata tramite fax (al n. 071-57516) è necessario allegare copia di un documento di identità in corso di validità.

Chiamatele scarpe

Si chiamano Five-fingers, cioè cinque dita, ed a produrle è la Vibram, un'azienda milanese. Non sono proprio delle scarpe, ma nemmeno delle ciabatte, e sul sito vengono pubblicizzate come calzature multifunzionali, con varie forme e adatte sia alla corsa che al nuoto, sia alla danza che al relax domestico. Ovviamente da indossare a piedi nudi vista la forma particolare.

Fonte: www.frizzifrizzi.it

Stampa dove vuoi

Si chiama Printer Anywhere ed è un utilissimo software completamente gratuito che consente di condividere la nostra stampante con tutto il mondo (se vogliamo) o semplicemente con chi conosce il nostro nome utente. Basta installarlo sul nostro pc e su quello dove risiede la stampante, registrarsi e avviare la ricerca. Gli amici giapponesi o i colleghi americani potranno quindi ricevere il vostro file direttamente in versione cartacea.

Fonte: www.hitech-point.it

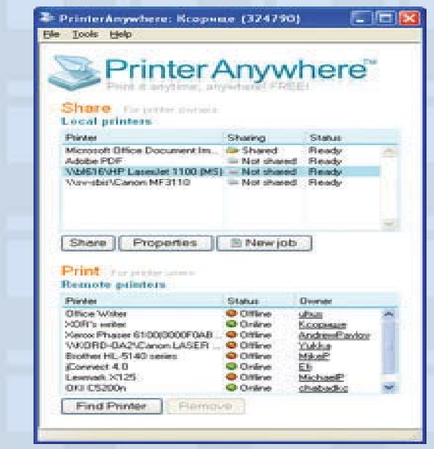

Scrittori sommersi

"Scrittori Sommersi - 25 racconti emersi" è una raccolta di brani pubblicata su lulu.com da altrettanti giovani scrittori che si sono incontrati in un forum della community MySpace. L'ideazione e la progettazione è stata curata personalmente, dal concept grafico all'impaginazione, all'editing. Poeti, giornalisti, docenti e studenti, che hanno trovato il filo comune della passione per la scrittura, sono riusciti a conciliare tematiche estremamente eterogenee in grado di offrire al lettore tanti diversi biglietti da visita. Un prodotto letterario giovane e dinamico che cerca di rifiutare le regole di un mercato prepotente che sommerge i talenti nascosti e ambisce a crescere, creando un vero e proprio marchio sperimentale.

Fonte: www.scrittorisommersi.com

Vuoi salire?

Per avere più di due posti a disposizione non è necessario avere la macchina. Ecco infatti la moto più lunga del mondo, con tutti i sellini che volete. Misura 9 metri e 57 centimetri, ed è entrata di diritto nei guiness dei primati. La motocicletta è stata costruita da Oleg "Leshij" Rogov, un ragazzo di Tver city, una piccola cittadina vicino a Mosca, in Russia.

Fonte: www.motoblog.it

MAGNACHARTA – PRESTITO D'ONORE

Magna Charta finanzia le spese per iscrizione, libri, alloggio, sostenute dagli studenti.
Possono essere erogati fino ad un massimo di 12.000 euro e, addirittura, 36.000 euro nel caso di frequenza di un dottorato di ricerca.
Lo studente disporrà di un conto corrente gratuito (ad esclusione dei bolli) con numero illimitato di operazioni e la carta Pagobancomat gratuita. Inoltre, il conto potrà essere personalizzato, a condizioni particolarmente vantaggiose, con l'aggiunta di ulteriori servizi:
carta prepagata e ricaricabile **Eura** utilizzabile anche per acquisiti su Internet;
servizio di **Internet Banking** con il quale è possibile effettuare disposizioni (ad es: bonifici) e verificare il saldo e i movimenti del conto corrente direttamente dal proprio PC.

Publiredazionale

Banca Marche
Sicura di sé, si cura di te

soppiatto.it
Registrato presso il Tribunale di Macerata :: aut. n° 534/06 del 28/07/2006 :: Direttore responsabile: Carlo Scheggia :: Testi a cura di Carlo Scheggia e Andrea Compagnucci
Edito da: Esserci di Scheggia Carlo & C. sas :: Via Gramsci, 42 - 62100 Macerata :: tel. 0733 1875283 :: www.soppiatto.it - info@essercicomunicazione.it
Concessionaria per la pubblicità: Kryos :: 62010 Mogliano (MC) :: tel/fax 0733 557383 :: www.dentroleidee.it - info@dentroleidee.it
Grafica: Kryos :: Stampa: Grafica Maceratese - C.da Peschiera - Macerata :: Stampato con inchiostri atossici su carta per alimenti 100% riciclata e senza cloro